

SITUATIE BLAD 1A
Schaal 1:200

BESTAANDE SITUATIE

- Werkgrens
- Bestaande situatie
- Bebouwing
- Kadastrale grens
- Asfalt
- Asfalt rood
- Handhaven bestaand groen

NIEUWE SITUATIE

- Opsluitband 0,10x0,20, grijs
- Opsluitband 0,12x0,25, grijs
- Rijbaan- RWS 0,11/0,22x0,25, grijs
- Rijwielpadband 0,04/0,12x0,25
- Verlaagde band 0,19/0,22x0,16, grijs
- Verloopband 0,11/0,22x0,25 naar 0,19/0,22x0,16
- Eindverloopband G4/0,12x0,25
- Beschoeiing
- Afrastering / hekwerk
- Material scheiding
- Trottoir: betontegel 0,30x0,30x0,06 halfsteenverband, grijs
- Trottoir langs inritten: betontegel 0,30x0,30x0,08 halfsteenverband, grijs
- Asfalt profiellaag en deklaag geluidsreducerend
- Asfalt profiellaag en deklaag
- Asfalt rood (geheel nieuwe asfaltconstructie)
- Betonstraatstenen, kei formaat halfsteenverband, kleur geel
- Betonstraatstenen, kei formaat halfsteenverband, kleur wit
- Afwateringsrichting
- Nieuwe asfaltconstructie en fundering
- Aanbrengen groen (zie groenplan), door derden

- Betonstraatstenen
- Befonregels
- Befonregels rood
- Inspectieput
- Afrastering / hekwerk
- Duiker (indicatief ingetekend)
- Te handhaven boom
- GreentoColour plantvak
- Herstraten bestaande verharding
- Trottoirkolk in RWS band
- Trottoirkolk in rijwielpadband
- Straatkolk
- Op hoogte stellen bestaande inspectieput
- Kolkaansluiting PVC Ø125
- Aansluiten op bestaande kolkleiding
- Verkeersbord
- lichtmast nieuw, door derden
- Lichtmast (hergebruik), door derden
- Afvalbak (hergebruik)
- Dubbele asmarkering rijbaan doorgetrokken dik 0,10
- Markering fietspad 0,30m - 2,70 (plastisch met glasparels en stroefheids-middel)
- Duiker
- Geleidetegels
- Noppetegels
- Boom (zie groenplan), door derden

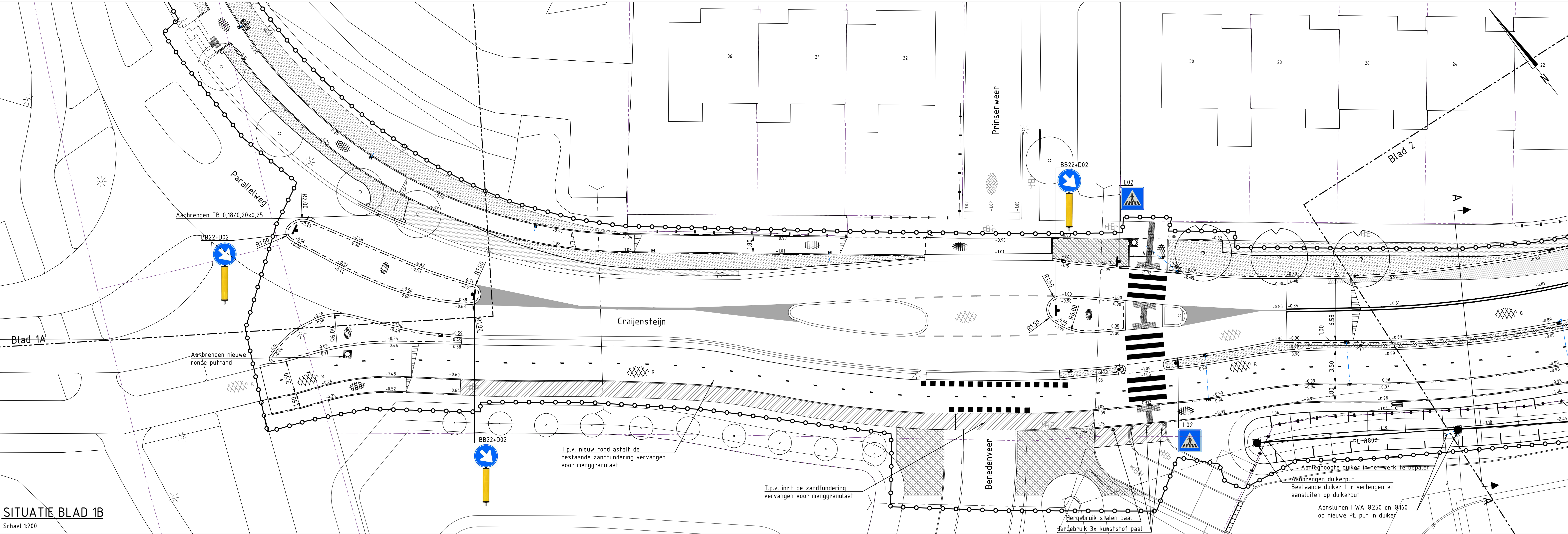

SITUATIE BLAD 1B
Schaal 1:200

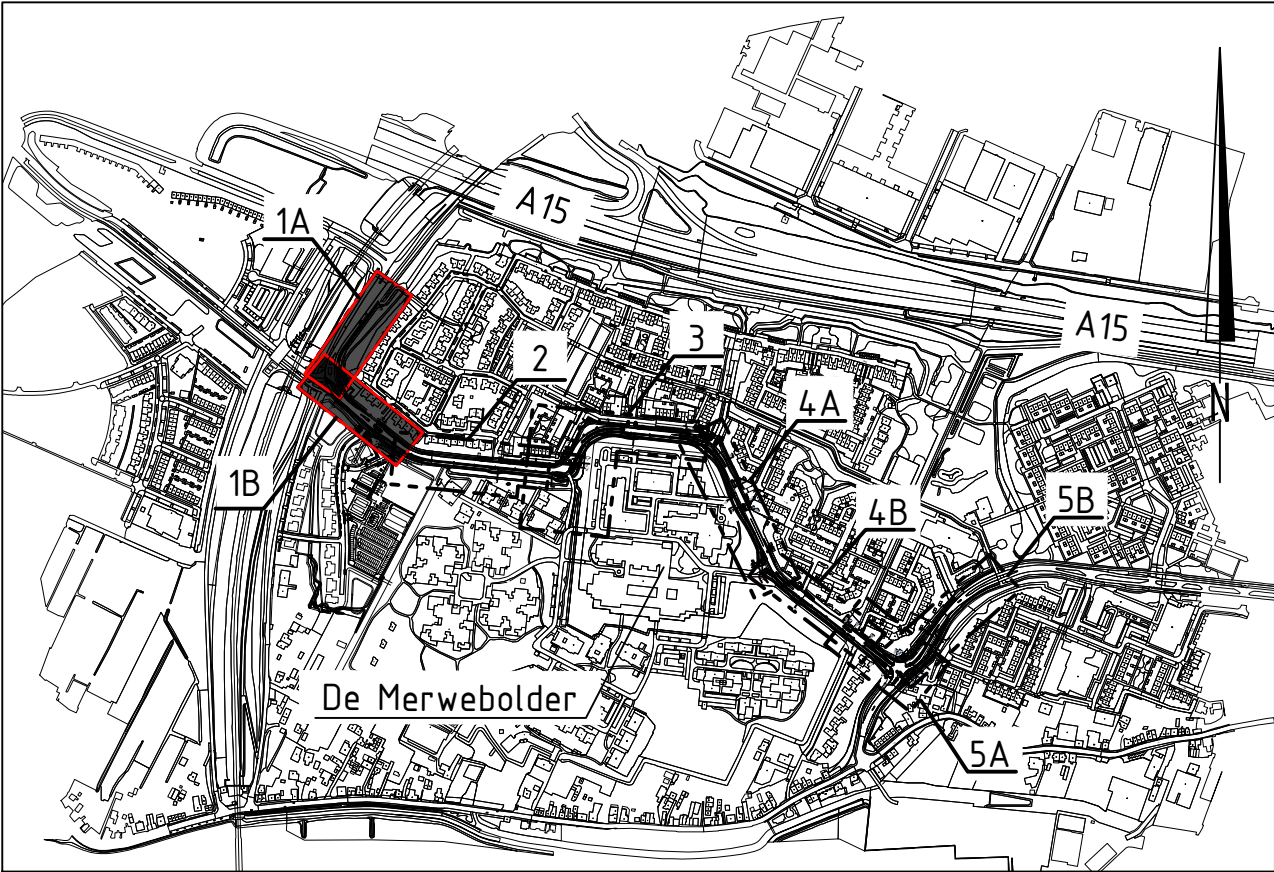

OVERZICHT
Schaal 1:10 000

Maten in meters, tenzij anders vermeld
Diameters in millimeters, tenzij anders vermeld
Hoogtematen in meters t.o.v. N.A.P., tenzij anders vermeld

Wijz.	Datum	Get.	Omschrijving
A	19-01-2021	D. van Wingerden	Tweede nota van inlichtingen

Project:
Reconstructie Craijensteijn Sliedrecht

Opdrachtgever:
Gemeente Sliedrecht

Omschrijving:
Situatie met te maken werk (1)

Besteknummer: NL202008110-B1

Gec. (projectleider) Gec. (controleur)

Locatieontwikkeling en infrastructuur
Elektronicaweg 2, 2020 XD Delft
Postbus 5004, 2020 GB Delft
T +31 15 750 15 50
W www.rps.nl

Projectnummer: NL202008110
Projectleider: M. van Leeuwen
Auteur: D. van Wingerden
Fase: Bestek
Logo opdrachtgever: Gemeente Sliedrecht

Formaat: A1+
Schaal: 1:200
Status: Definitief
Datum: 10-12-2020
Blad: 1 van 5 bladen
Nummer: NL202008110-308
Wijz: A